# Planet of the sharks di Mark Atkins

*Planet of the sharks* di Mark Atkins (Usa/2016)
Durata: 86´ Genere: Azione, fantascienza

In un futuro prossimo la terra è stata quasi sommersa dalle acque e i pochi sopravvissuti se la devono vedere con famelici squaloni…

Scritto dall'esperto **Marc Gotlieb** e diretto da **Mark Atkins** un Asylum-movie che mischia *Waterworld* e la saga de *Il pianeta delle scimmie* in maniera abbastanza disinvolta ma comunque efficace. Certo il tema squalo potrebbe risultare indigesto ma è oramai un trademark della celebre e controversa casa di produzione. Nel cast **Brandon Auret**.

Recensione selezionata su *Horror GHoST*, iscriviti gratuitamente al gruppo:
https://www.facebook.com/groups/horrorclubghost/

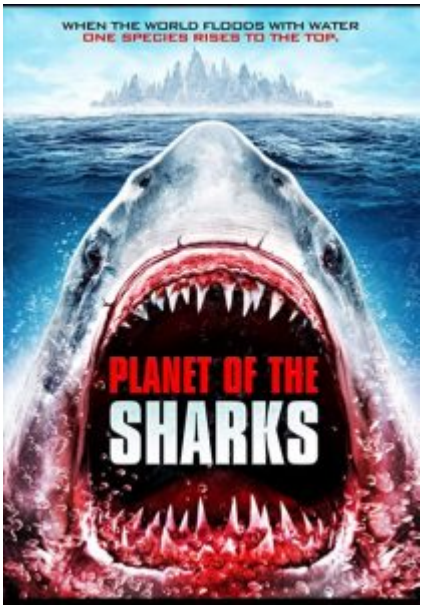
WHEN THE WORLD FLOODS WITH WATER
ONE SPECIES RISES TO THE TOP.
PLANET OF THE
SHARKS